



Samlade på Tindered 1996

# Disposition

- ÖVERBLICK

- Nio generationer

## HULDA & HJALMAR

- Föräldrarna
- Ett helt annat tidevarv
- Deras fyra hem
- Livet på Tindered

## DE TIO BARNEN

- Barnens levnadsöden
- Släkträffen Hjortenbaden 1954
- Barn/barnbarn hittar nya hem i Tjust

## LÄNKEN TILL IDAG

- När vi var unga - tidigt 1950-tal
- Vi som är här 2024!

# Inledande överblick

**Hulda**



Född: 10/3 1856, Björkö  
Död: 7/2 1947, Granliden

No 1 av 5 barn 1856-1875,  
varav tre når vuxen ålder

**Hjalmar**



Född: 15/1 1864, Bredvassa  
Död: 7/2 1941, Granliden

No 4 av 10 barn 1858-1875,  
varav fyra når vuxen ålder

- Gifter sig i Loftahammar 20/7 1885.

- Får totalt 10 barn tillsammans under åren 1885-1899

# Deras tio barn - cirka 1905





Fanny 1885

Harald 1887

Berta 1893

Svea 1890

Seth 1889

Göte 1892

Josef 1894

Karin 1895

Edith 1899

Ellen 1898

# Flyttar till Tindered 1 maj 1893



Källa: Gods och Gårdar - Kalmar län norra - Tindered arrende under Forsby (Lybecker, Överstinnan Bergensträhle efter 1917, sedan fröken Karin Bergensträhle från 1951).

# Överblick över nio generationer - via (främst) Tindered

## II. Mor-/farföräldrarna (1793-??)

### I. Föräldrarna (1830-1913)

- 1. Hjalmar & Hulda (1856-1947)** 2 (7 av 15 syskon når vuxen ålder)  
- flyttar till Tindered 1893, Granliden 1923
- 2. Harald & Jenny (1888-1959)** 10 barn  
- äldste sonen av de tio barnen
- 3. Per-Josef & Astrid (1921-2010)** 14 kusiner  
- syskonen Inger, Brita
- 4. Harald & Anette (1963)** 28 syslingar  
- syskonen Ulla, Ia/Maria
- 5. Louice (1990), Isabelle (1993)** ca 70 syslingbarn
- 6. Wilhelm (2017), Frank (2022)** ca 50 syslingsbarnbarn just nu
- 7. Edith (2022), Ted (2023).** 2 just nu

HULDA & HJALMAR



# Huldas föräldrar

**Mor-  
föräldrar**

Stina Nilsdotter  
1800  
Björkö

Nils Jaensson  
1799  
Gladhammar

Stina Jönsdotter  
1793  
Lofta

Anders Eriksson  
1793  
Lofta

**Far-  
föräldrar**

**Mor**

Catarina Maria  
Nilsdotter  
1834  
Björkö

Gifta  
27/5 1855

Anders Petter  
Andersson  
1830  
Ullevi

**Far**



HULDA 1856 - 1947

**Två vuxna syskon**

Ida Charlotta 1866-1937 (4)  
Gustaf Hjalmar 1875-1952 (5)

# Hjalmars föräldrar

**Mor-  
föräldrar**

Maja Stina  
Persdotter  
1805

Pehr Cson  
Lindblad  
1797

Anna Lisa  
Johansdotter  
1807

Bengt Johan  
Andersson  
1801

**Far-  
föräldrar**

**Mor**

Maria Kristina  
Persdotter Lindblad  
1837  
Äskedal

Gifta  
13/12 1857

**Far**

Lars August  
Bengtsson  
1834  
Bredvassa



HJALMAR 1864 - 1941

**Tre vuxna syskon**

Lotten (Anna Charlotta)  
Gerda Amalia  
Patrik Bengtsson

# Rötterna i bygden

Hjalmar föds i Bredvassa den 15 januari 1864. Utbildning Södra Vi lantmannaskola. Mycket ovanligt för tiden.

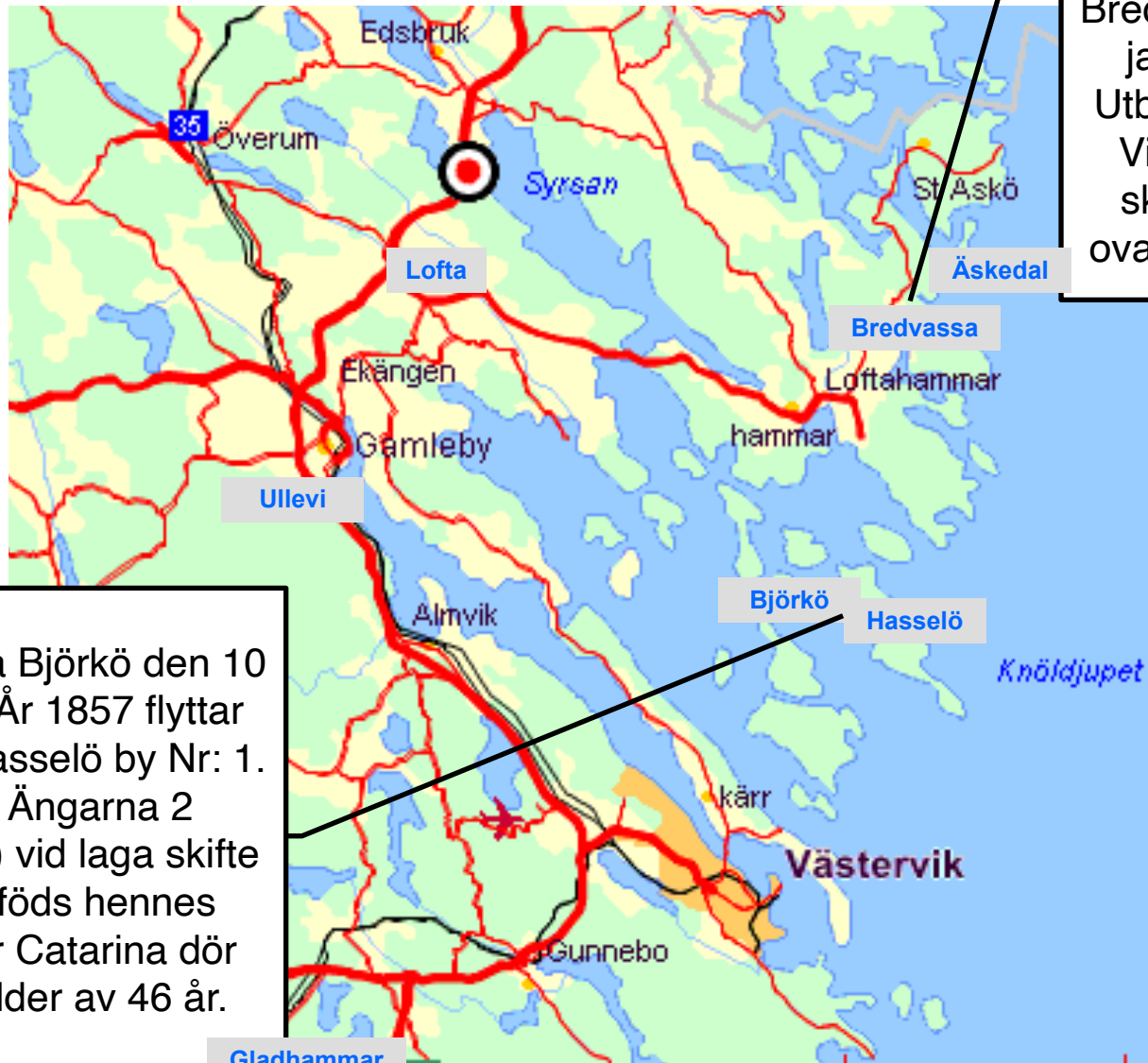

Hulda föds på Björkö den 10 mars 1856. År 1857 flyttar familjen till Hasselö by Nr: 1. Vidare till Ängarna 2 (Hasselö 1:7) vid laga skifte 1863. Här föds hennes syskon. Mor Catarina dör 1880 i en ålder av 46 år.

# Gamleby torg 2024-05-30 kl 20:12



# Gamleby torg - tidigaste fotografiet



# Gamleby torg - tidigaste fotografiet

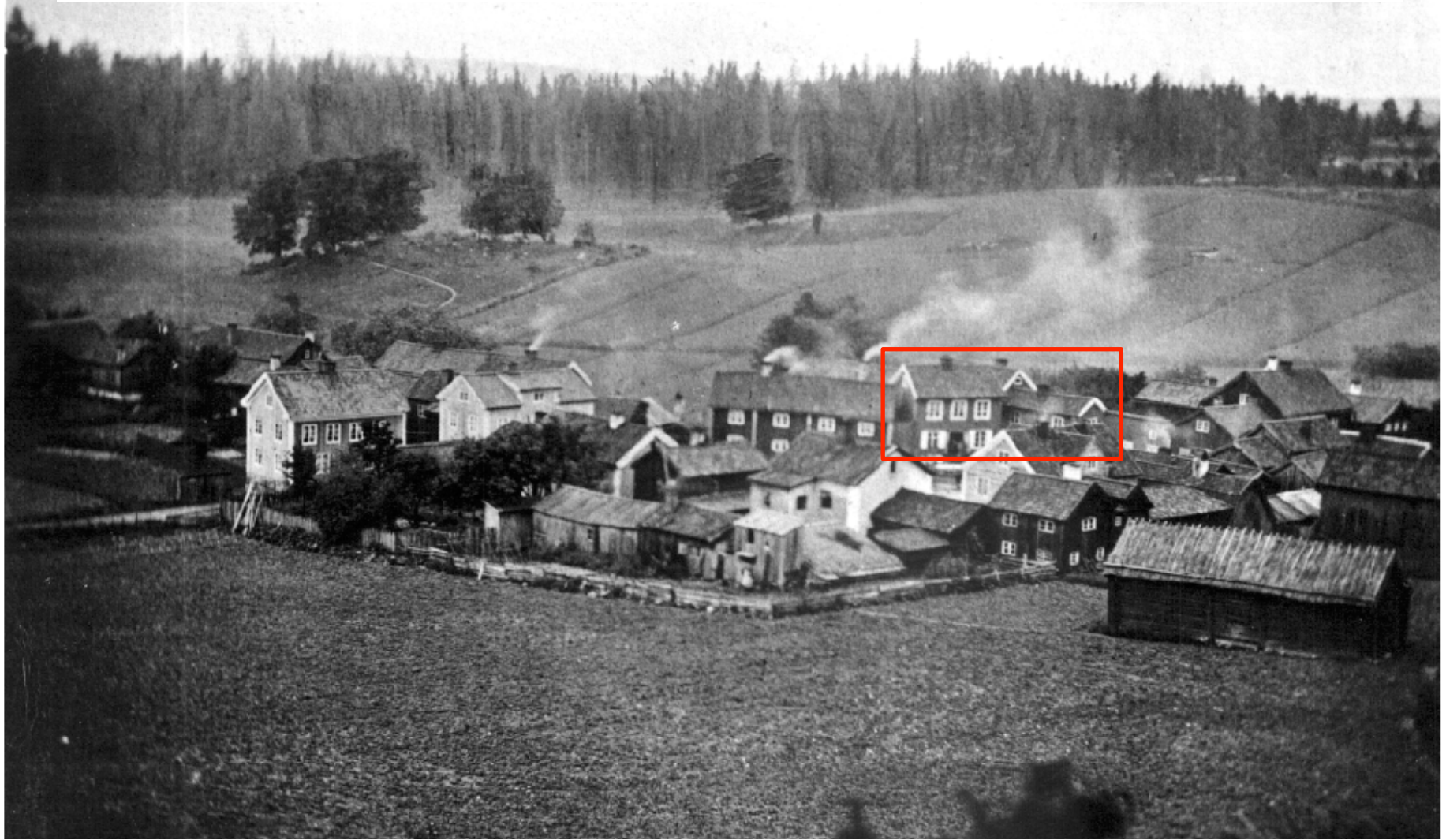

# Gamleby torg - tidigaste fotografiet



Livet handlar nästan helt om att odla sin föda och säkra tak över huvudet

Många barn en rikedom - arbetskraft och pensionsförsäkring

En stationär tillvaro. Någon enstaka gång reser man kanske max 5-10 mil - till fots

# Gamleby torg 1860-tal





# Vy från Garpedansberget 1860-tal



# Deras fyra hem

1923  
Flyttar till Granliden  
Hjalmar +1941  
Hulda +1947  
Ellen köper huset

1885  
Loftahammar  
/Bredvassa  
Gifter sig

1893-23  
Tindered  
arrenderas  
4 barn

Sonen Harald  
fortsätter arrendet  
och kan 1952 köpa  
Tindered

1888-93  
Askerum  
4 barn

1885-88  
Gården  
Ångarna på  
Hasselö  
2 barn

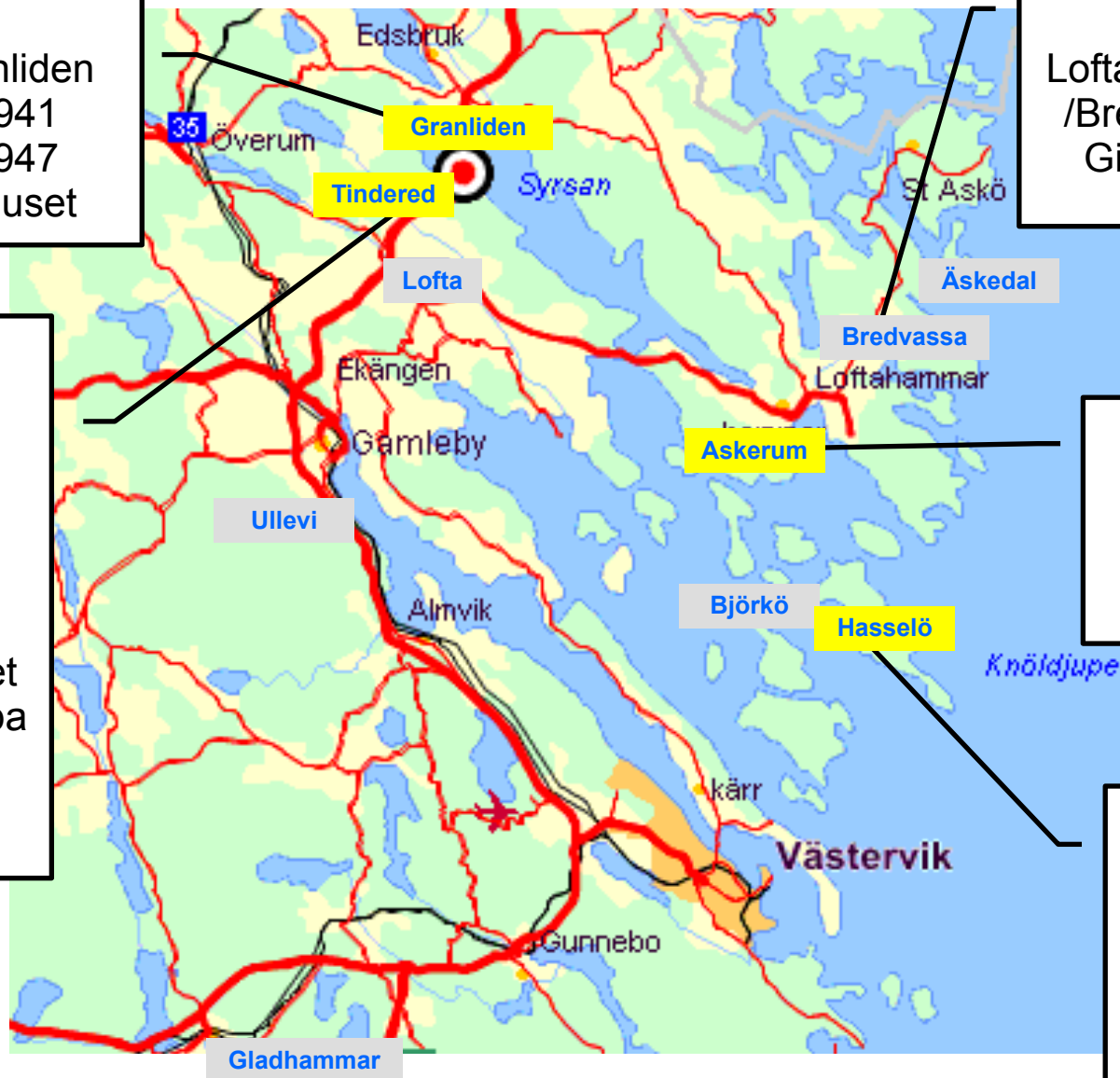

# Vy mot nya kyrkan tidigt 1900-tal





# Livet på Tindered



DE TIO BARNEN



Fanny 1885

Harald 1887

Berta 1893

Seth 1889

Svea 1890

Göte 1892

Josef 1894

Karin 1895

Edith 1899

Ellen 1898

# Edith

18/10 1899 - 1968 16/9



- Tindered
- Tvingades avbryta sin utbildning till sjuksköterska i Stockholm pga hjärtbesvär
- Senare föreståndare på den s k Poststationen i Edsbruk
- Gift 1951 med lantbrukaren Linus Karlsson, Edsgården.





# Ellen

25/4 1898 - 1972 9/5



- Tindered
- Efter tjänst i olika hem under ungdomsåren kom hon sedan att stanna kvar i hemmet och ta hand om Hulda och Hjalmar
- Köpte Granliden efter Huldans död 1947
- Gift med den pensionerade stationsinspektorn Otto Arrhenius 1948.

# Karin

21/12 1895 - 1977 5/5



- Tindered
- Utbildad till sjuksköterska vid Ersta diakonissanstalt i Stockholm
- Tjänster i Söderköping, Vadstena och på Helsingborgs lasarett
- Föreståndare på Nyboda barnhem 1939 och senare 1 sta inspektris för fosterbarn i Stockholm.



# Josef

22/6 1894 - 1918 21/9

- Tindered
- Hjälpte Harald att driva jordbruket på Tindered
- Avsåg att bli agronom och genomgick lantmannaskola
- Insjuknade och dog i spanska sjukan under sin militärutbildningen vid Malmen i Linköping 1918.





Josefs begravning 1918

# Svea

13/8 1890 - 1976 22/4



- Askerum
- Folkskoleseminarium 1916 och sedan lärare i Bellö skola i Småland
- Gift med prästen David Glimborg 1919
- Lämnar läraryrket. Går helt upp i rollen som prästfru, först i Ingatorp och sedan i St Johannes församling i Norrköping.



Svea och David Glimborgs bröllop Västra Ed 1919

# Berta

20/3 1893 - 1980 10/1



- Askerum
- Gift 1916 med John Jonsson, Råserum i Lofta
- Arrenderar samma år Skramstad. Gården rustas gradvis upp och kan köpas 1935. Engagemang i bl a Tjust-Frukt.
- Två barn:
- Irene (1918) - gift med Tore Malminger, Winäs 1944
  - Stefan 1946; Mats 1951
- Ingemar (1921) - gift med Eva Mannerstedt 1948.
  - Mikael 1951; Sigrid 1954; Kristina 1958; Carl Fredrik 1961







# Göte

20/1 1892 - 1962 15/8



- Askerum
- Folkskollärareexamen Linköping 1916, börjar som lärare vid Björke skola, Regna
- Gifter sig 1922 med Annalisa Andersson från Björksund, Tystberga.
- Tre barn:
- Kerstin (1922) - gift med Karl-Erik Månsson 1949
  - Peter 1950; Nils 1952; Nilla 1955
- Lars-Olof (1925) - gift med Ulla Jonsson 1948
  - Magnus 1945, Ewa 1950; Carin 1960
- Arne (1938) - gift med Mariann Öhrn 1963.
  - Maria 1963; Jonas 1967



Tre generationer på folkskollärarens trappa - Regna 1950

# Seth

31/1 1889 - 1976 31/1



- Askerum
- Värvning vid Lifgrenadjärregementet i Linköping och senare polisutbildning
- Gift med Hilma Borgelin. Bosätter sig i Göteborg. Arbete vid passpolisen i den livliga hamnen, kriminalkonstapel, detektivkonstapel samt 1 ste polisinspektör.
- Tre barn:
- Bertil (1916) - gift med Ruth Svensson
  - Ola 1940-2011; Staffan 1942-47; Torbjörn 1948-2011
- Lars (1917) - gift med Evelyn Carlsson
  - Anders 1946; Nils 1947; Karin 1949; Maria 1955
- Sven (1923) - gift med Margaret Liljegren
  - Olle 1950; Ulrika 1955

# Seths äldste son Bertil besöker Tindered - tidigt 1930-tal



Bertil (längst till höger)

# "Hela" Seth-grenen uppdelad på de olika generationerna

| 2                       | 3   | 4  | 5  | 6   | 7                  |
|-------------------------|---|--|--|---|--------------------|
| Hulda & Hjalmar<br>barn | "Kusinerna"                               | "Syslingarna"  | Syslingarnas barn  | Syslingarnas barnbarn   | Barn-<br>barnsbarn |
| Seth 1889-1976          | Bertil 1916 och<br>Ruth Svensson 2016     | Ola 1940 och Christina 1943 Hjalmarsson  | Mattias 1971<br>Liza 1975<br>Sophia 1979   | Seth 2006, Sebastian 2009<br>Theodor 2007, Isabelle 2010,<br>Gustav 2014, Axel 2016 Ekroth<br>Carl 2014, Gunnar 2018 Englund<br>Greta 2010, Nils 2013 |                    |
|                         |   | Torbjörn 1948 och Gunnel (Fagerlund) 1950  | Anna 1982<br>Emil 1975<br>Malin 1978   | Aston 2007, Svante 2010, Hjalmar 2015<br>August 2019, Frans 2022, Ted 2024  |                    |
|                         |   | Torbjörn 1948 och Agneta (Eriksson) 1955   | Kristofer 1985<br>Staffan 1994<br>Erik 1996  |   |                    |
|                         | Lars 1917 och<br>Evelyn 1918 Carlsson     | Anders 1946 och Solveig 1950<br>Nils 1947 och Kerstin 1946   | Per 1982, Erik 1985<br>Sara 1981, Lina 1983  |   |                    |
|                         |   | Karin 1949 och Hans Forsberg 1951<br>Maria 1955 och Hans 1940 Wigren   | Mattias 1973, Ellen 1984, Stina 1986<br>Fabian 1987, Charlotte?  |   |                    |
|                         | Sven 1923 och<br>Margareta 1925 Liljegren | Olof "Olle" 1950 och Anne Wallbom 1955<br>Olof "Olle" 1950 och Maria Flodkvist ?<br>Ulrika 1955 och Andreas Paulsson | Josefin 1981, Linnea 1993<br>Anna 1998, Olivia 2000, Lovisa 2002<br>Johanna 1981 och Fredrik 1985 Paulsson |   |                    |
|                         |   |  |  |   |                    |
|                         |   |  |  |   |                    |
| Antal                   | 3   | 8  | 26   | 16  |                    |

# Harald

21/6 1887 - 1959 2/11

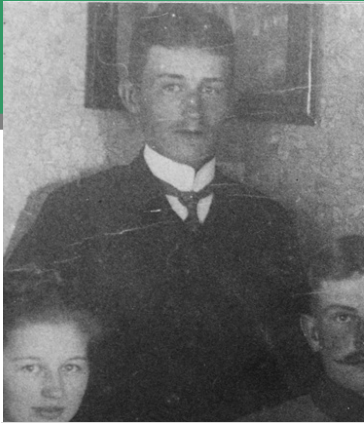

- Hasselö
- Hamra lantmannaskola i Östergötland
- Gift med 1919 med Jenny Rundlöf, Tystberga
- Övertog arrendet på Tindered efter Hjalmar, kan 1952 köpa gården från Forsby.
- Tre barn:
  - Inger (1920) - gift med Axel Jern 1954
  - Per-Josef (1921) - gift med Astrid Andersson 1955
    - Ulla 1956; Ia (Maria) 1957; Harald 1963
  - Brita (1926) - gift med Lars Olof Person 1953.
    - Fredrik 1958

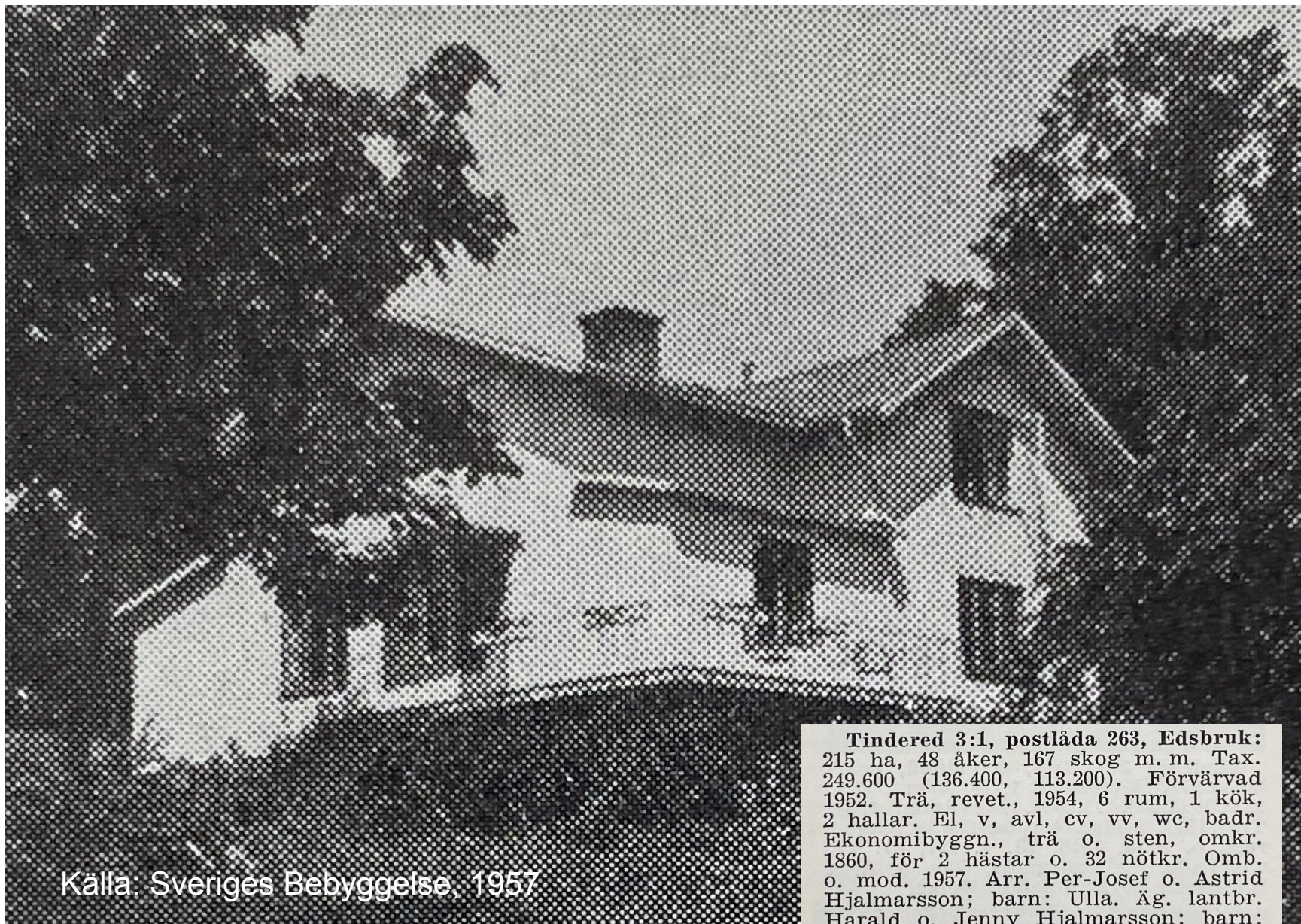

Källa: Sveriges Bebyggelse, 1957

**Tindered 3:1, postlåda 263, Edsbruk:**  
215 ha, 48 åker, 167 skog m. m. Tax. 249.600 (136.400, 113.200). Förvärvat 1952. Trä, revet., 1954, 6 rum, 1 kök, 2 hallar. El, v, avl, cv, vv, wc, badr. Ekonomibyggn., trä o. sten, omkr. 1860, för 2 hästar o. 32 nötkr. Omb. o. mod. 1957. Arr. Per-Josef o. Astrid Hjalmarsson; barn: Ulla. Äg. lantbr. Harald o. Jenny Hjalmarsson; barn: Inger, Per-Josef, Brita.



# Fanny

10/10 1885 - 1966 8/4

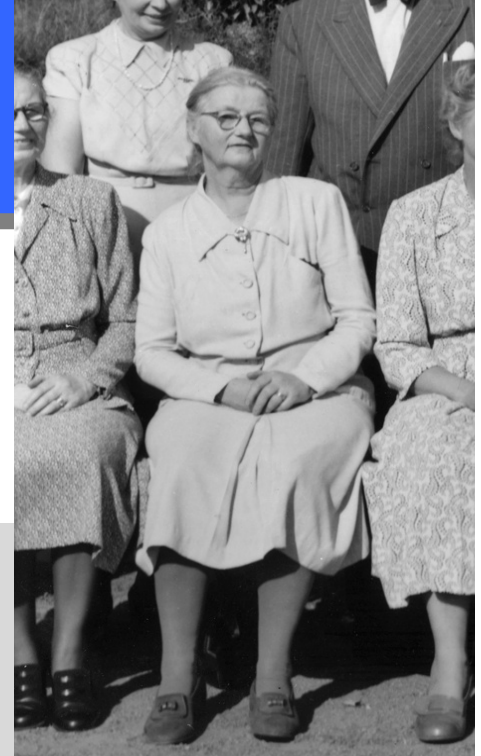

- Hasselö
- Arbetade i England 1911-15
- Gift med Ludvig Eriksson 1918
- Första hemmet blir Jenny Gård, där alla barnen föds. Flytt till Håckenstad 1923 och därefter Grågården 1954.
- Tre barn:
- Aina (1920) - gift med Sven Carlstedt 1943
  - Margareta 1945; Ingela 1947; Carl-Johan 1951; Cecilia 1961
- Erik (1921) - gift med Siw Westerberg 1961
  - Carl-Ludvig 1961; Helena 1963-80; Carl-Henrik 1964; Bengt-Erik 1968
- Margit (1923) - gift med Gösta Gunnarsson 1950.
  - Per 1952; Lars 1954; Carin 1956



Ungdomarna på Aina och Svens bröllop Håckenstad 1943



AINA-SVEN  
1932-43

# Huldass två vuxna syskon

Ida Charlotta 1866-1937 gm  
Gustaf Andersson 1873-1967  
Bygget (Tinderedtorp)

De får sex barn mellan  
1896-1903. Gretchen 1897,  
Evert 1898, Sonja 1900, Folke  
1901, Nils 1903. Förstfödde  
Yngve, dör dock i späda ålder  
1896-97.

Gustaf Hjalmar 1875-1952 gm  
Elisabeth Larsson 1878-1951  
Vråka/Östra Ed

Sju barn mellan 1904-1918.  
Alla syskonen når vuxen  
ålder. Börje 1904, Gustav  
1906, John 1907, Edit  
1908, Yngve 1912, Irma  
1910, Ellen 1914.

Irma 1910-2001  
gm Ivar Karlsson Utdala,  
Oppeby skn

Torbjörn Carlsson 1948 gm  
Margareta 1950

Anita Storm

Lars Carlsson gm Ing-Britt

Ellen 1918  
gm Nils-Erik Malmesjö

Lars 1947-2022  
och Kerstin 1949



Bröllopet på Skramstad 1936 mellan Irma och Ivar Karlsson, Utdala i Oppeby skn.

# Hjalmars tre vuxna syskon

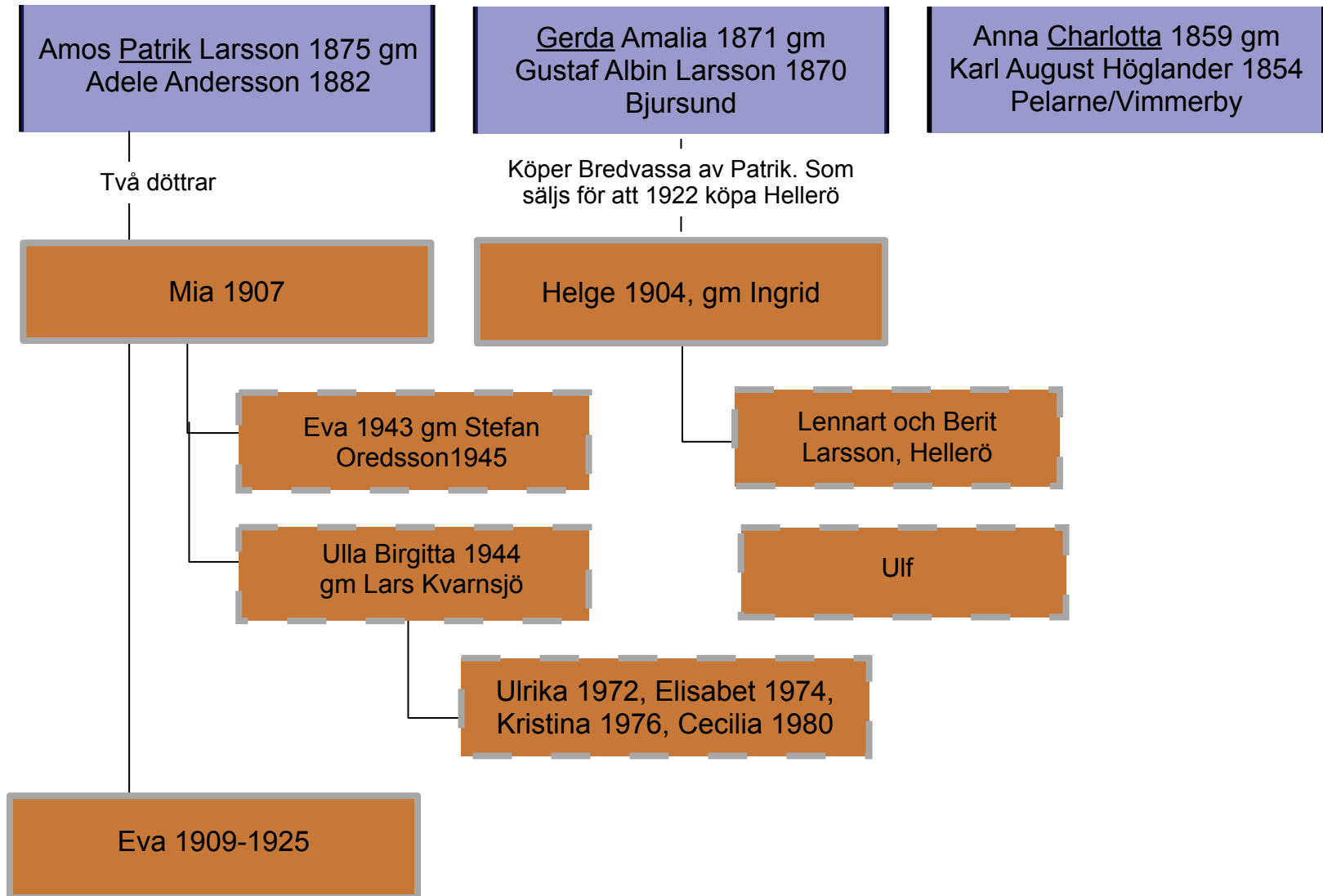

# Barn/barnbarn hittar nya hem i bygden

Fanny och Ludvig till  
Håckenstad 1923,  
från Jenny gård.  
Grågården 1954

Irene till Winäs 1944  
- köpt av Tore  
Malmingers far Seth  
1935

Berta och John  
till Skramstad  
1916 som  
arrenderas.  
Köps 1935

Margit och Gösta till  
Jernemåla 1955

Hjalmars  
syster Gerda  
köper Hellerö  
1922. Sonen  
Helge Larsson

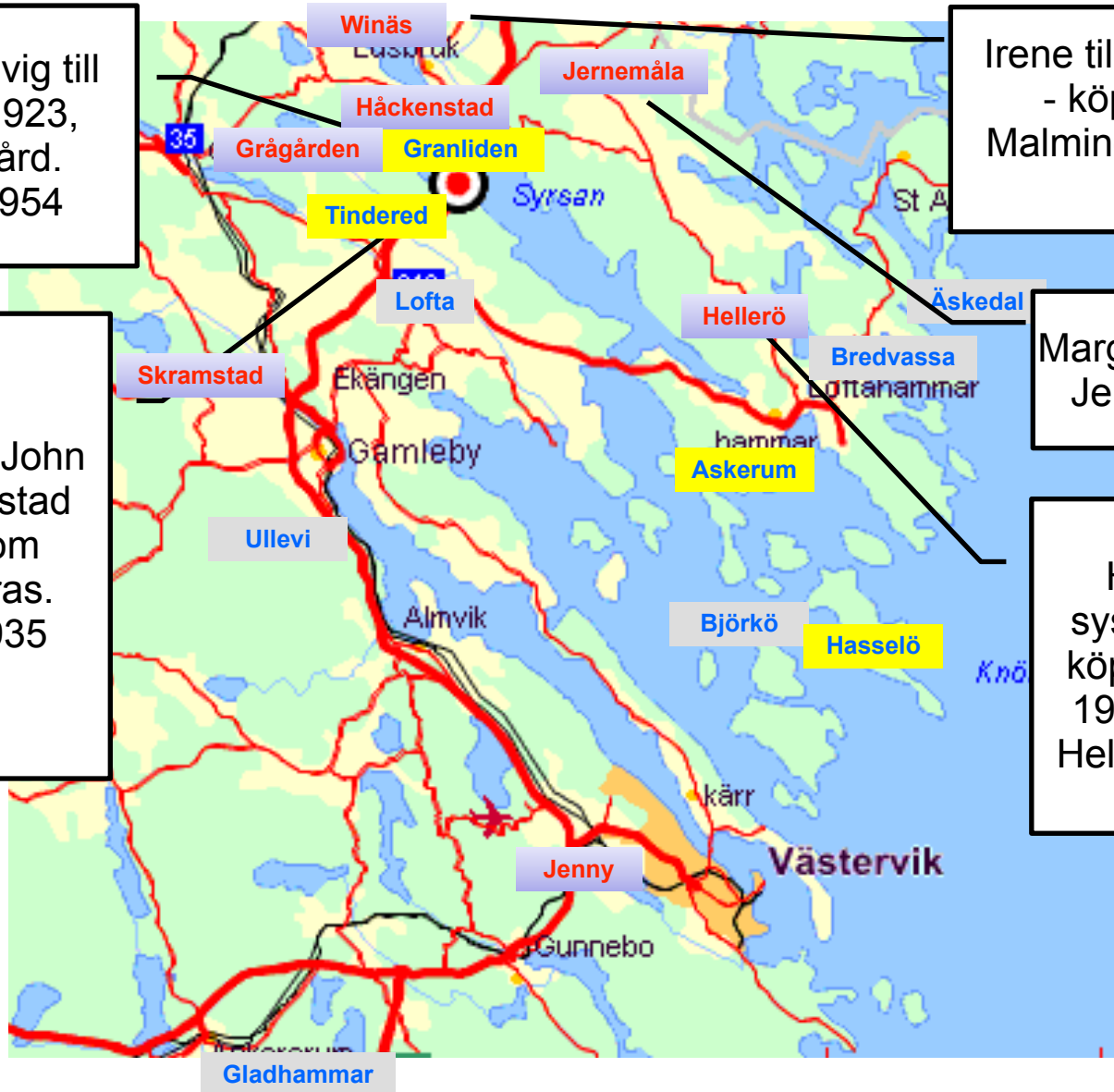

# Hjortenbaden 1954 - De tio på äldre dar med egna vuxna barn





Göte 1892

Seth 1889

Harald 1887

Karin 1895

Ellen 1898

Svea 1890

Fanny 1885

Berta 1893

Edith 1899

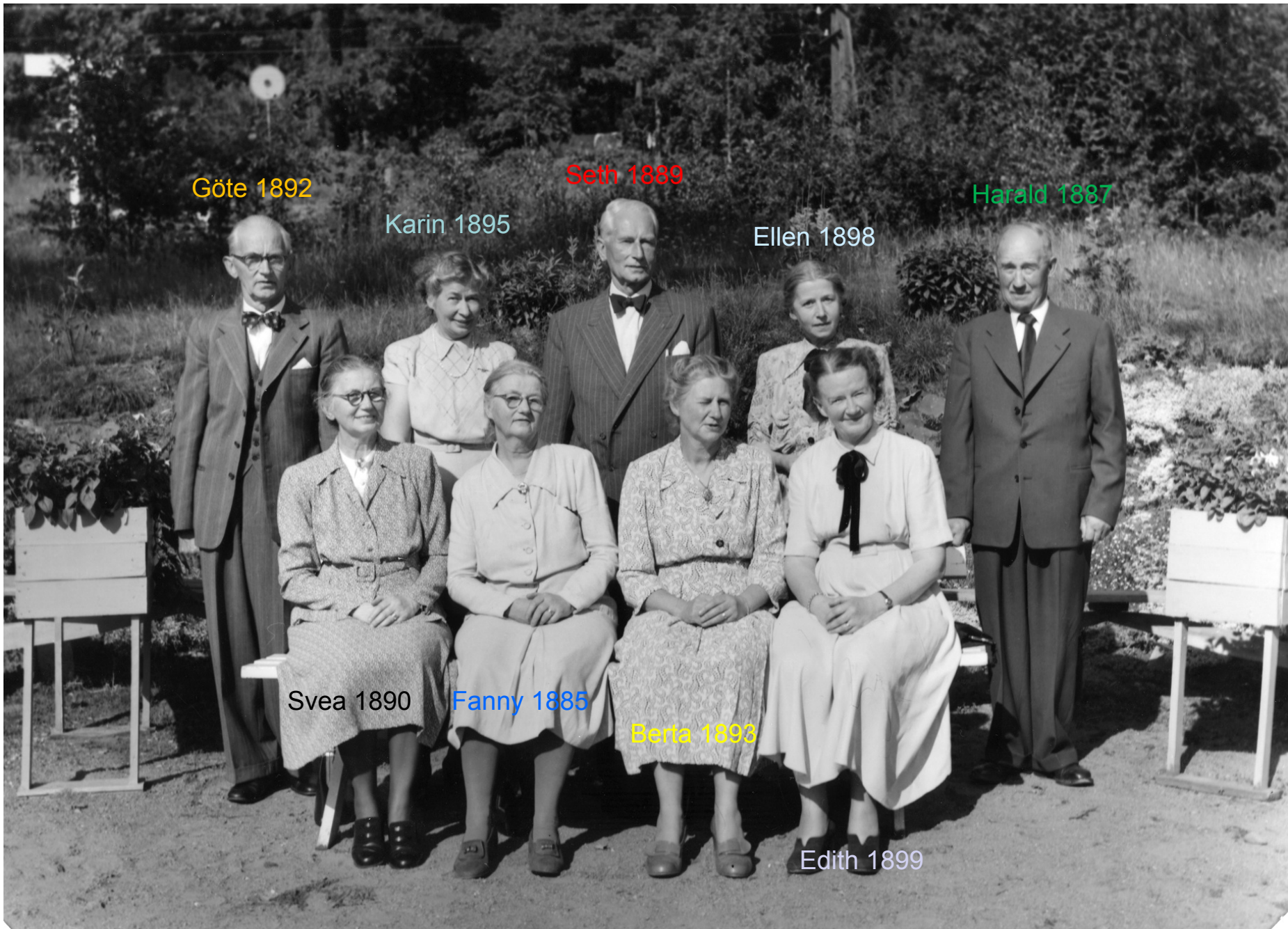



Irene

Kerstin

Anita

Erik

Ivar

Irma

Hilma

Ellen

Evelyn

Margit

Eva

Sven

Ingemar

Lars

Tore

Mats

Nils

Karl-Erik

Jenny

Harald

Karin

John

Fanny

Ludvig

David Glimborg

Aina

Edith

Linus Karlsson

Otto Arrhenius

Anna-Lisa

Peter

Göte

Berta

Mikael

Seth

Svea

Inger

Acke

Gösta

Lars

Per-Josef

Stefan

Torbjörn

Ingela

Carl-Johan

Margareta



LÄNKEN TILL IDAG



# När vi var unga - torget tidigt 1950-tal



Skolan byggs ut  
Industrier som Barracuda m fl etablerar sig i bygden  
Stark urbanisering, omfattande bostadsbyggande  
Expansion av det kommunala uppdraget

GAMLEBY. Torget



Copyright

37 508



Släkträffen på Tindered 1996

# Överblick över nio generationer - via (främst) Tindered

## II. Mor-/farföräldrarna (1793-??)

### I. Föräldrarna (1830-1913)

- 1. Hjalmar & Hulda (1856-1947)** 2 (7 av 15 syskon når vuxen ålder)  
- flyttar till Tindered 1893, Granliden 1923
- 2. Harald & Jenny (1888-1959)** 10 barn  
- äldste sonen av de tio barnen
- 3. Per-Josef & Astrid (1921-2010)** 14 kusiner  
- syskonen Inger, Brita
- 4. Harald & Anette (1963)** 28 syslingar  
- syskonen Ulla, Ia/Maria
- 5. Louice (1990), Isabelle (1993)** ca 70 syslingbarn
- 6. Wilhelm (2017), Frank (2022)** ca 50 syslingsbarnbarn just nu
- 7. Edith (2022), Ted (2023).** 2 just nu



# Vi som är här 2024!

| GÄSTANDE SLÄKTINGAR PER GENERATIONERNAS NUMMER  |   |  |  |  |                     |            |
|---|---|--|--|--|---------------------|------------|
| 2   | 3   | 4  | 5  | 6  | 7                   |            |
| Hulda och Hjalmars barn   | "Kusinerna"   | "Syslingarna"  | Syslingarnas barn  | Syslingarnas barnbarn  | Barnbarnsbarn       |            |
| Fanny 1885-1966   | Aina 1919-2009<br>Sven 1916-1991  | Margareta 1945 och Börje 1941 Andersson  | Katarina 1969 (Christer) Larsson<br>(Eva 1973-2013, Andreas Aldrin)  | Carl 1995 Larsson och Alina Nilsson 1996<br>Gustav 1997, Maja 2001 Larsson             | Edit 2022, Ted 2023 |            |
|   |   | Carl-Johan 1951 Carlstedt<br>(Britt-Inger )  | Amelie 1986 Carlstedt och Håkan 1985 Apelgren<br>Johanna 1990 Carlstedt och Anders 1989<br>Alexander 1997                                    | Alice 2017, Märta 2022<br>Elis2021, tbn 2024   |                     |            |
|   |   | Cecilia 1961 och Morgan 1965 Tengver<br>Ingela 1947 och Per-Gunnar 1944 Ek                                 | Josef 2002 Tengver och Robin Richenberger<br>Sofia 1973 och Johan 1973 Edwardsson<br>Maria 1978 Ek<br>Fanny 1982 och Kalle/Carl Johan Norden | Anders 2005 Edwardsson<br>Ludvig 2009, Sigrid 2014<br>Arvid 2013 och Axel 2016? Norden |                     |            |
|   | Erik 1920-97  | Carl-Ludvig, 1962 och Vivianne 1953 Hiltonsson<br>Carl-Henrik 1964 och Carina 1964<br>(Bengt-Erik 1968)    | Victor 1990 och Claudia 1992 Eriksson<br>Herman Eriksson 1999  | Elliot 2014, Levi 2014, Lilly 2019   |                     |            |
|   | Margit 1923-2019<br>Gösta 1918-1973                                     | Per 1952 Gunnarsson & Lotta 1955 Lindblad Gunnarson  | Jacob 1989 Gunnarson och Louise Lidebjer<br>Maria 1994 Gunnarsson  | Signe 2018, Hilma 2020, Märta 2021   |                     |            |
|   |   | Lars 1954 och Elisabeth 1958 Gunnarsson  | Johan 1984 Gunnarson, och Hanna 1982 Thelin<br>Anna 1986 Gunnarson, och 1978 Anders Bergman<br>Olof 1993 och Sara 1993 Gunnarson             | Felix 2013, Olivia 2016, Emma 2018<br>August 2020, Astrid 2022 Bergman<br>Hedvig 2024  |                     |            |
|   |   | Gunnarson Carin 1956   |  |  |                     |            |
| Harald 1887- 1959   | Per- Josef (Ope) 1921-1977<br>Astrid 1931-2010                          | Ulla 1956 och Per-Arne 1952 Hellman  | Jenny 1982 Hellman och Magnus Pettersson<br>Cecilia 1982 Hellman Adin, Richard Mårtensson Adin<br>Sofie 1986 och Fredrik 1976 Göthe          | Thea 2017 Druvva<br>Nils 2008, Carl 2011 Örnfjäder<br>Gustav 2015, Oscar 2018          |                     |            |
|   |   | Ia 1957 Allert<br>Harald 1963 och Annette 1963 Hjalmarsson   | Louice 1990 och Kalle Blome Hjalmarsson<br>Isabelle 1993 och Alexander Hjalmarsson   | Wilhelm 2017<br>Frank 2022   |                     |            |
|   | Brita 1926-2021   | Fredrik 1959 och Åsa Persson 1967  |  |  |                     |            |
| Seth 1889-1976  | Bertil 1916-?<br>Rut 1916-?   | Christina 1943 Hjalmarsson<br>(Ola 1940-2011)  | Sophia 1979 och Anna 1982 Olasdotter   |  |                     |            |
| Göte 1892-1962  | Kerstin 1922-2012<br>Karl-Erik 1916-1994                                | Peter 1950 Månsson och Birgitta 1951 Åkerman<br>Nils 1952 Månsson och Pia Ellström<br>Gunilla 1955 Månsson | Marina 1990 Kansbod  | Molly 2023   |                     |            |
|   | Lars-Olof 1925-2001<br>Ulla 1925-1992<br>Arne 1938-2022                 | Ewa 1950 och Tommy 1947 Lilja<br>Carin 1960 Hjalmarsson  |  |  |                     |            |
|   | MARIANN 1939  | Maria 1963 Båtman och Håkan 1964 Pettersson  |  |  |                     |            |
| Berta 1893-1981   | Irene 1918-2009<br>Tore 1917-2012<br>Ingemar 1921-1978<br>Eva 1927-1996 | Mats 1951? och Inga-Lill 1956 Malminger<br>Mikael 1951 Wingård<br>Karl-Fredrik 1961 Jonsson                | Caroline 1986, Linus 1996 Kaaling  |  |                     |            |
| Irma 1910-2001  | TORBJÖRN 1948 och   | Helena 1975 Carlsson och Mikael Lindblom   |  |  |                     |            |
| Brosdotter t Hulda via bror Hjalmar   | MARGARETA 1950 CARLSSON   |  |  |  |                     |            |
| <b>TOTALT</b>   | <b>4</b>  | <b>39</b>  | <b>41</b>  | <b>33</b>  | <b>2</b>            | <b>120</b> |
| Kursiverat namn innebär att personen är avliden<br>Namn inom parentes innebär att personen inte är deltagare, utan endast är inlagd för att underlätta orienteringen bland släktgrenarna<br>Hulda och Hjalmars barn står med versaler fast dom är avlidna, likaså av orienteringsskäl |   |  |  |  |                     |            |

Tidevarv komma, tidevarv försvinna.  
Slakten följa släktens gång.

**Tack!**